

BNC GLOBAL Türkiye

Sonsuz doğal güzellik için tercihiniz
Your choice for never ending natural beauty





| | |
|-----------------------|---|
| Firma Adı | BNC GLOBAL TURKEY IMPORT EXPORT LIMITED COMPANY |
| Kuruluş Tarihi | Şubat 2020 |
| Address | Oruçreis Mah. Tekstil Kent Cad. Tekstil Kent B09 Blok No: 10 AA/314 Esenler, İstanbul, Republic of Turkey |
| Tel | +90 212 572 00 10 |
| E-mail | info@bncglobal.net |
| Web | www.bncglobal.com.tr / www.bncglobal.net |
| İş Durumu | Estetik güzellik ürünlerinin toptan ve perakende satışı |

CONTENTS

| | |
|---------------------------------|----|
| Şirket Tarihçesi | 4 |
| İş Durumu | 6 |
| New Life Küresel Markalar | 8 |
| DOLGU MADDESİ | |
| Tesoro | 10 |
| Medeyra | 12 |
| ELAXFILL | 14 |
| B-esta | 16 |
| FİZE PLA | 18 |
| DOLGU | |
| BeautyMax | 20 |
| YAĞ ÇÖZÜMÜ | |
| DR.LIPO+ | 22 |
| DR.LIPO+ V | 23 |
| SAÇ VE CİLT DESTEKLİYİCİ | |
| Syniro PDRN | 24 |
| ELAXEN PDRN | 25 |
| HANHEAL | |
| - Eksozomla Yüz Gençleştirme | 26 |
| - Eksozomlu Saç Dolgusu | 27 |
| - HA Ampoule | 28 |
| - PDRN Booster | 29 |
| HYALACE | 30 |
| JUVE Eyes | 32 |
| BIENPEEL | 34 |
| CİLT BAKIMI | |
| ELAXEN PLLA | 36 |
| FPJ Hydrogel Cooling Mask | 37 |
| TEK KULLANIMLIK | |
| BienMESO | 38 |
| BienCANNULA | 39 |
| GERDİRME İPİ | |
| Aestheline | 40 |

BNC GLOBAL TÜRKİYE firması olup 2020'de Türkiye'de kurulmuştur.

Son teknolojiyi temel alan yenilikçi çözümlerin kullanıldığı kozmetik ürünlerin Pazarlama ve dağıtımını yapıyoruz.

En önemli önceliğimiz genç görünmeyi sağlayarak özgüveni arttıran benzersiz, güvenli ve yenilikçi estetik ve güzellik ürünlerini size sunmak.

Bnc Global Türkiye en yüksek uluslararası standartlara çok değer veriyoruz ve alanındaki en iyi profesyoneller ve uzmanlarla çalışarak küresel pazardaki müşterilerimize ulaşabiliyoruz.

Yeni çözümler üretme arzumuz ve inovasyonu sürdürme cesaretimiz en başından beri kültürümüzün ayrılmaz parçasıdır ve Bnc Global Türkiye bugün en iyilerden yapan da budur.

Şirket Tarihçesi

Bnc Global Türkiye misyonu
müşterilerimize yenilikçi ve kaliteli cilt
bakım ürünleri sunarak doğal güzelliği
sağlama ve sürdürme yolculuğunun
her aşamasında onlara destek
vermektir.



2020

- BNC Global Türkiye kuruldu **5**
- Rusya bölgesindeki ilk satışlar başladı **6**
- Moskova, Rusya'daki 'interCHARM' Fuarına katılım **10**
- 'AestheLine' gerdirme ipleri tanıtıldı **12**



2019

- 1** 'IV İpleri' OEM'si için ortaklık anlaşması imzalandı
- 3** Ukrayna bölgesindeki ilk satışlar başladı
- 6** 'Tesoro' 20mg/ml HA dolgusu tanıtıldı
- 7** Kazakistan bölgesindeki ilk satışlar başladı
- 9** 'Syniro PDRN' cilt desteği tanıtıldı
- 10** BioPlus & BNC Global Ortaklığı
- 12** 'Lift Line' OEM'si için ortaklık anlaşması imzalandı

2020

- 'BeautyCare Expo' Fuarına katılım Hanoi, Vietnam **1**
- Avrupa bölgesindeki ilk satışlar başladı **4**
- 'DR.LIPO+' ve 'DR.LIPO+ V' yağ çözücü tanıtıldı **5**
- GBA & BNC Global Ortaklığı **6**
- 'ELAXEN PLLA Maske Seti' cilt bakımı tanıtıldı **7**
- 'ELAXEN PDRN' cilt desteği tanıtıldı **8**
- 'CNR Beauty&Wellness Show' Fuarı'na katılım İstanbul, Türkiye **9**
- 'B-esta 50' vücut dolgusu tanıtıldı **11**



2021

- 1** Dexlevo & BNC Global Ortaklığı
- 2** Hugel & BNC Global Ortaklığı
- 3** Orta Doğu bölgesindeki ilk satışlar başladı
- 4** AestheLine Gerdirme İpleri CE Onayı aldı
- 5** 'ELAXFILL' CE Onaylı 20mg/ml HA dolgu tanıtıldı 'FIZE PLA' PLA dolgu tanıtıldı
- 6** Kazakistan Marka Tescili - ELAXFILL Dubai, BAE'deki 'Dubai Derma' Fuarına katılım
- 8** 'BIENPEEL TCA35%' peeling tanıtıldı
- 9** Reanzen & BNC Global Ortaklığı 'BienMESO' ve 'BienCANNULA' steril iğneleri ve kanülleri tanıtıldı
- 10** 'HANHEAL' cilt destekleyici ve saç dolgusu tanıtıldı
- 11** Ukrayna Marka Tescili - ELAXFILL
- 12** Rusya GOST Onayı - AestheLine 'Medeyra' 24mg/ml HA dolgusu tanıtıldı Kırgızistan Marka Tescili - ELAXFILL



2022

- Chong Kun Dang & BNC Global Ortaklığı **1**
- Özbekistan Marka Tescili - ELAXFILL **3**
- 'HYALACE' cilt destekleyici tanıtıldı **5**
- 'DEHANTOX 100Units' botulinum toksini tanıtıldı **6**
- 'JUVE Eyes' cilt destekleyici tanıtıldı **8**
- 'FPJ Hydrogel Serinletici Maske' cilt bakımı (İşlem sonrası) maskesi tanıtıldı **10**
- BNC Global 2021.07~2022.06 dönemindeki 10 milyon USD karşılığında KITA'nın 'İhracat Kulesi' ödülüne layık görüldü. **11**
- 'B-esta 10' vücut dolgusu tanıtıldı Paraguay Marka Tescili - ELAXFILL **12**





Durumu

Organisasyon

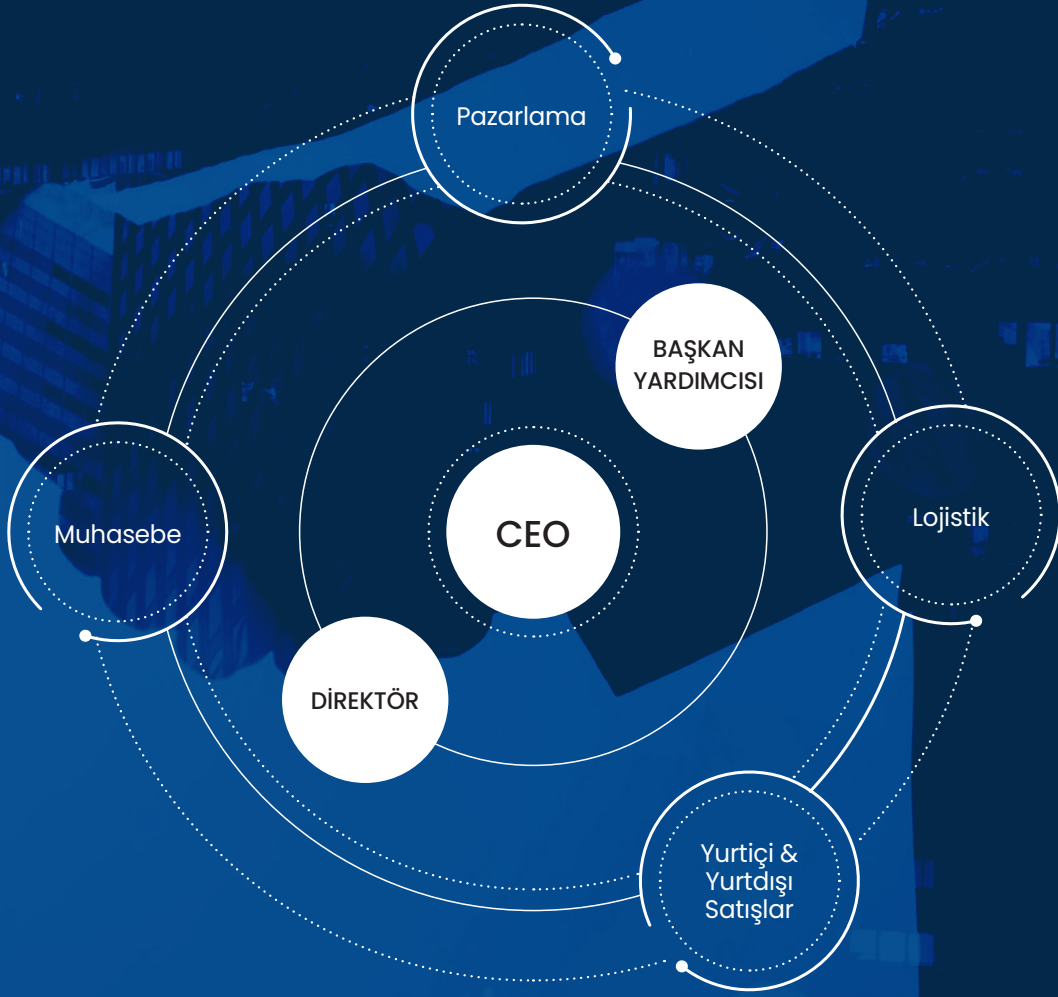

Misyonumuz

güzellik estetiği dünyasının önde gelen küresel şirketlerinden biri olmak ve bu alanın geliştirilmesine katkıda bulunmak.



Avrupa · Asya · Orta Doğu · Güney Amerika

Mükemmel hizmet kalitesi başarının anahtarıdır

Bu değerleri temel alan BNC Global dünya çapında yeni ortaklar edinerek şirketi sürekli bir büyüme ve gelişme yörüngesine oturtmayı başarmıştır. BNC Global bugün kendi pazarında dört başı mamur bir küresel oyuncu haline gelmiştir.

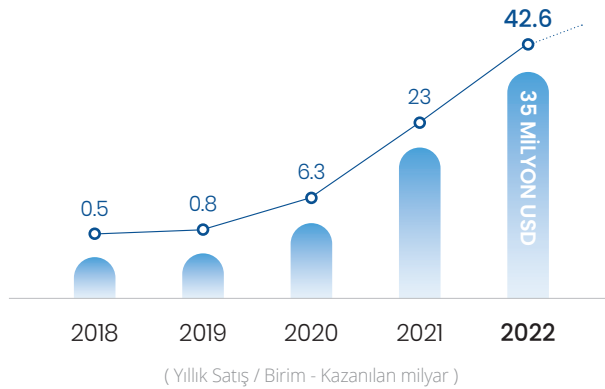

BNC Küresel Markalar



Dolgu · Botulinum Toksin · Cilt Destekleyici · Yağ Çözücü
Gerdirme İpliği · Peeling · Cilt Bakımı · Saç Bakımı

Bizi Ziyaret edin.

Lütfen QR kodu tarayın



DOLGU MADDESİ

Tesoro

20mg/ml HA Dolgu



Tesoro Body

20mg/mL Vücut HA Dolgusu



Tesoro HOMME

24mg/mL HA Dolgu



B-esta

24mg/mL Vücut HA Dolgusu



ELAXFILL CE

20mg/mL HA Dolgu



FiZE PLA

PLA Dolgu



FiZE PLA+HA

PLA+HA Dolgu



Medeyra

24mg/mL HA Dolgu



YAĞ ÇÖZÜCÜ

DR.LIPO+

Vücut Yağı Çözücü



DR.LIPO+ V

Yüz Yağı Çözücü



Prime DR.LIPO+

Premium Line



BeautyMax

20mg/ml HA Dolgu

CİLT BAKIMI



ELAXEN PLLA
PLLA Mask Set



FPJ
Hydrogel Cooling Mask
Post-Treatment Mask



BIENPEEL
TCA 35% Peeling

CİLT GÜÇLENDİRİCİ



ELAXEN PN
PN Booster



HYALACE
32mg/mL HA Booster
(H-HA + L-HA)



JUVE Eyes
PN(1%) Booster



JUVE Face
PN(2%) Booster



HANHEAL
Exosome Facial Rejuvenation
Exosome Booster



HANHEAL
Exosome Hair Filler
Exosome Hair Treatment



HANHEAL
HA Ampoule
HA Booster



HANHEAL
PDRN Booster
PDRN Booster

KALDIRMA İPLİĞİ



AestheLine €€
PDO / PLLA / PCL etc.
Various materials

TEK KULLANIMLIK



BienMESO €€
Sterile Needle



BienCANNULA €€
Sterile Cannula



NEW PRODUCTS
COMING SOON

Tesoro

HA DOLGU

Hızlı & Etkili güzellik çözümü

Cerrahiye gerek
olmadan ciltteki
kırışıkları giderir ve cilde
hacim kazandırır.

20mg/ml, en güvenli HA konsantrasyonu

Vücutta "bağışıklık
saldırısına" yol açmaz.
Çapraz bağlayıcı
madde sayesinde HA
konsantrasyonunu
değiştirmeden yüksek
yoğunluğu korur.

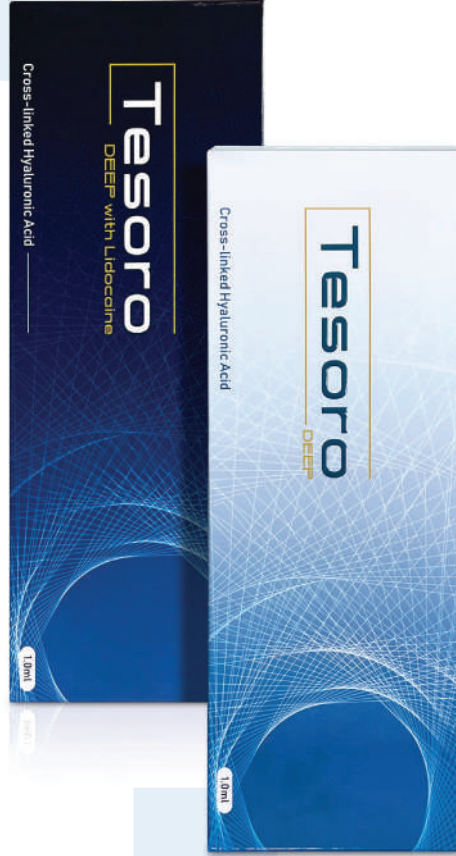

Güvenli & uzun ömürlü HA Dolgu

Yeni üretim teknolojilerinin
yanı sıra, doğru miktarda
çapraz bağlayıcı madde de
içeren üç fazlı HA saflaştırma
özellği Tesoro'yu kendi
pazarındaki en iyi performanslı
dolgulardan biri haline
getirmiştir. Lidokain sayesinde
işlemler ağrısız
yapılabilmektedir.

▣ Öncesi & Sonrası



ÖNCE

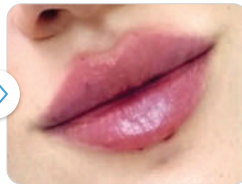

SONRA



ÖNCE



SONRA

Tesoro Dolgu Serisi



Tesoro FINE

Lidokainli

Yüzeysel kırışıklar, "göz altı torbaları", gülme kırışıkları, eller, "venüs halkası" ve nazolakrimal kanal.



Tesoro DEEP

Lidokainli

Nazolabial kıvrımlar, dudaklar, göz altı oluğu, biyo güçlendirme, yara izi düzeltme



Tesoro SUB-Q

Lidokainli

Elmacık kemiği bölgesi, çene bölgesi, şakak kemiği bölgesi, kaş bölgesi, burnu köprüsü (periyostr).



Tesoro IMPLANT

Lidokainli

Çene, burun köprüsü, ağız kenarları, elmacık kemiği, yüz ovali.

Teknik Özellikler

| Ürün Adı | Hiyalüronik Asit Konsantrasyonu | Konsantrasyonu Lidokain Hidroklorür | Çapraz Bağlama Düzeyi | Enjeksiyon Derinliği | Ambalaj |
|---------------------------|---------------------------------|-------------------------------------|-----------------------|----------------------|---------------------------|
| Tesoro FINE Lidokainli | 20mg/ml | 0.3 wt./Yaklaşık | ●●●○○ | Deri içi | 1.0ml * 1 şırınga, 2 iğne |
| Tesoro DEEP Lidokainli | 20mg/ml | 0.3 wt./Yaklaşık | ●●●○○ | Deri altı | 1.0ml * 1 şırınga, 2 iğne |
| Tesoro SUB-Q Lidokainli | 20mg/ml | 0.3 wt./Yaklaşık | ●●●●○ | Derin deri altı | 1.0ml * 1 şırınga, 2 iğne |
| Tesoro IMPLANT Lidokainli | 24mg/ml | 0.3 wt./Yaklaşık | ●●●●● | Derin deri altı | 1.0ml * 1 şırınga, 2 iğne |
| Tesoro FINE | 20mg/ml | - | ●●●○○ | Deri içi | 1.0ml * 1 şırınga, 2 iğne |
| Tesoro DEEP | 20mg/ml | - | ●●●○○ | Deri altı | 1.0ml * 1 şırınga, 2 iğne |
| Tesoro SUB-Q | 20mg/ml | - | ●●●●○ | Derin deri altı | 1.0ml * 1 şırınga, 2 iğne |

| | |
|----------------|--|
| Ürün Adı | Tesoro Serisi (Lidokainsiz 3 Tip / Lidokainli 4 Tip) |
| Süre | FINE : 4-6 ay / DEEP : 8-12 ay / SUB-Q : 12-15 ay / IMPLANT : 12-18 ay |
| Ana Bileşenler | HA 20mg/ml, Lidokain 3mg/ml |
| Raf Ömrü | İmalat tarihinden itibaren 24 ay |
| Ambalaj | 1.0ml * 1 Şırınga, 2 İğne / 1.1ml * 2 Şırınga, 4 İğne |

Medeyra

HA DOLGU

Etkisi

Kırışıkları azaltır,
Hacim kazandırır
Kolay enjeksiyon.
Dengeli işlenebilirlik

Zararlı maddeler tamamen giderilmesi

Biyolojik / fiziksel /
kimyasal güvenlik testleri
tamamlandı.



Tamamen güvenli, alerjik olmayan Dolgu

Doğal biyolojik
hammaddelerden yapılmıştır.
Özel bir teknolojinin kullanıldığı
birkaç aşamalı saflaştırmanın
ardından çarpıcı bir sonuç
verir. Lidokain sayesinde
ağrısız işlem yapmak mümkün
olur.

Öncesi & Sonrası



ÖNCESİ



SONRASI



ÖNCESİ



SONRASI

Medeyra Dolgu Serisi



Medeyra FINE

Lidokainli

- Alındaki (kaşların arasındaki) ve boyundaki kırışıkların düzeltilmesi
- Göz çevresindeki kırışıkların (kazayağı) düzeltilmesi
- Ağız çevresindeki ince kırışıkların düzeltilmesi



Medeyra DEEP

Lidokainli

- Moderate to deep wrinkles
- Nasolabial folds
- Lip augmentation
- Cheeks
- Puppet lines



Medeyra SHAPE

Lidokainli

- Yaraları ve derideki çatlakları giderme
- Göz çevresindeki kırışıkları giderme
- Burun estetiği
- Yüz şekillendirme (Yanakların, elmacık kemiklerinin ve çenenin şeklini düzeltme)
- Nazolabial kırışıkları giderme

Teknik Özellikler

| Ürün Adı | Hiyalüronik Asit Konsantrasyonu | Konsantrasyonu Lidokain Hidroklorür | Çapraz Bağlama Düzeyi | Enjeksiyon Derinliği | Ambalaj |
|--------------------------|---------------------------------|-------------------------------------|-----------------------|----------------------|------------------------------------|
| Medeyra FINE Lidokainli | 24mg/ml | 0.3 wt./Yaklaşık | ●●○○○ | Deri içi | 1.1ml * 1 şırınga, 2 iğne |
| Medeyra DEEP Lidokainli | 24mg/ml | 0.3 wt./Yaklaşık | ●●●○○ | Deri altı | 1.1ml * 1 şırınga, 1 iğne, 1 kanül |
| Medeyra SHAPE Lidokainli | 24mg/ml | 0.3 wt./Yaklaşık | ●●●●○ | Derin deri altı | 1.1ml * 1 şırınga, 1 iğne, 1 kanül |

| | |
|----------------|--|
| Ürün Adı | Medeyra Serisi (FINE / DEEP / SHAPE) |
| Süre | FINE: 6-12 ay / DEEP: 12-18 ay / SHAPE: 12-18 ay |
| Ana Bileşenler | HA 24mg/ml, Lidokain 3mg/ml |
| Raf Ömrü | İmalat tarihinden itibaren 24 ay |
| Ambalaj | 1.1ml * 1 Şırınga, 2 İğne / 1.1ml * 1 Şırınga, 1 İğne, 1 Kanül |

ELAXFILL | CE

HA DOLGU

Etkisi

Yaşa bağlı değişikliklerin düzeltilmesi için mükemmel bir seçim. Hacim kazandırma, elmacık kemiklerine şekil verme, yüzeysel kırışıkları düzeltme, dudakları ve nazolabial kıvrımları düzeltme, yara izlerini giderme, boyun hattını iyileştirme

Toksik olmayan DVS çapraz bağlayıcı madde

Yüksek viskozite ve yapışkanlık sayesinde daha uzun süreli etki oluşur.



**Güvenlik ve
mükemmel
iskoelastiklikle
başarılı sonuç**

DVS, ileri teknoloji yardımıyla biyouyumlu HA ile birleştirilir. Hızla tepki vererek artıkları en aza indirir ve çeşitli bölgelerde kullanılabilir.

Öncesi & Sonrası



ÖNCESİ



SONRASI



ÖNCESİ



SONRASI

ELAXFILL Dolgu Serisi



ELAXFILL LIGHT

Yüzeysel kırışıkların giderilmesi, dudakların nemlendirilmesi ve nazolakrimal kanalın düzeltilmesi için yumuşak dolgu



ELAXFILL CLASSIC

Yüzeysel kırışıklar hariç her bölgeyi düzeltebilen özellikte evrensel orta derece dolgu



ELAXFILL VOLUME

Elmacık kemiği bölgesini düzeltmede, özellikle de kemikzarı bölgesinde çalışırken kullanılan yoğun dolgu

Teknik Özellikler

| Ürün Adı | Hiyalüronik Asit Konsantrasyonu | Konsantrasyonu Lidokain Hidroklorür | Çapraz Bağlama Düzeyi | Injection Depth | Package |
|-----------------------|---------------------------------|-------------------------------------|-----------------------|-----------------|---------------------------|
| ELAXFILL LIGHT Plus | 20mg/ml | 0.3 wt./Yaklaşık | ●●○○○ | Enjeksiyon | 1.0ml * 1 şırınga, 2 iğne |
| ELAXFILL CLASSIC Plus | 20mg/ml | 0.3 wt./Yaklaşık | ●●●○○ | Derinliği | 1.0ml * 1 şırınga, 2 iğne |
| ELAXFILL VOLUME Plus | 20mg/ml | 0.3 wt./Yaklaşık | ●●●●○ | Deri içi | 1.0ml * 1 şırınga, 2 iğne |
| ELAXFILL LIGHT CE | 20mg/ml | - | ●●○○○ | Deri altı | 1.0ml * 1 şırınga, 2 iğne |
| ELAXFILL CLASSIC CE | 20mg/ml | - | ●●●○○ | Derin deri altı | 1.0ml * 1 şırınga, 2 iğne |
| ELAXFILL VOLUME CE | 20mg/ml | - | ●●●●○ | Deep subdermal | 1.0ml * 1 şırınga, 2 iğne |

| | |
|----------------|--|
| Ürün Adı | ELAXFILL Serisi (LIGHT / CLASSIC / VOLUME / LIGHT Plus / CLASSIC Plus / VOLUME Plus) |
| Süre | LIGHT: 8-10 ay / CLASSIC: 10-12 ay / VOLUME: 12-18 ay |
| Ana Bileşenler | HA 20mg/ml, Lidokain 3mg/ml |
| Raf Ömrü | İmalat tarihinden itibaren 24 ay |
| Ambalaj | 1.0ml * 1 Şırınga, 2 İğne |

B-esta

VÜCUT HA DOLGUSU

Etkisi

Vücuda hacmini geri kazandırma, vücut hatlarını iyileştirme, vücudu düzeltme.

Ameliyatsız hızlı & uzun süreli etki

Vücutta "bağışıklık saldırısına" yol açmaz. Çapraz bağlayıcı madde sayesinde HA konsantrasyonunu değiştirmeden yüksek yoğunluğu korur.



Estetik ameliyatla vücudu düzeltmeye yönelik invaziv işlemlere alternatif oluşturur

Vücuttaki göğüs, alt bacak, basen gibi belli bölgelere hacmini ve şeklini geri kazandırmanın yanında yağ aldırma sonucu cilt yüzeyinde oluşan düzensizlikleri de giderir

Enjeksiyon Bölgesi



Göğüsler



Basenler



Kalçalar



Bacaklar



Kollar



Boyun

B-esta Serisi



B-esta50

B-esta vücudun bölümlerini ameliyatsız düzeltmenin güvenli bir yoludur. Ağrısızdır, şişme olmaz, birkaç saat sonra günlük hayata dönebilirsiniz.



B-esta10

Uzmanların ihtiyaçlarını karşılamak için bir şırınga içinde 10 ml'lik bir hacimle bir preparat geliştirdik.

Önce & Sonra

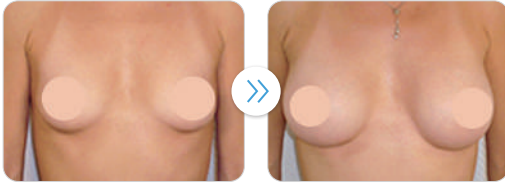

ÖNCE

SONRA



ÖNCE

SONRA

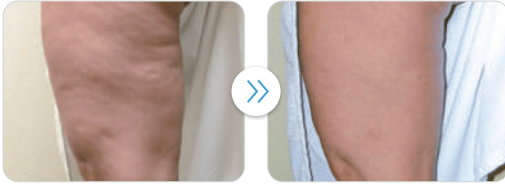

ÖNCE

SONRA



ÖNCE

SONRA

Teknik Özellikler

| | |
|----------------|----------------------------------|
| Ürün Adı | B-esta50 Vücut Dolgusu |
| Süre | Maksimum 24 ay |
| Ana Bileşenler | HA 24mg/ml, Lidokain 3mg/ml |
| Raf Ömrü | İmalat tarihinden itibaren 24 ay |
| Ambalaj | 50ml * 1 Şişe |

| | |
|----------------|----------------------------------|
| Ürün Adı | B-esta10 Vücut Dolgusu |
| Süre | Maksimum 24 ay |
| Ana Bileşenler | HA 24mg/ml, Lidokain 3mg/ml |
| Raf Ömrü | İmalat tarihinden itibaren 24 ay |
| Ambalaj | 10ml * 1 Şırınga |

Enjeksiyon Bölgesi

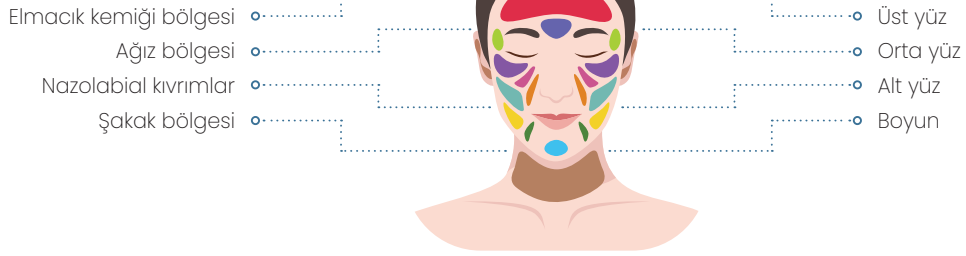

FİZE PLA Mechanism of action



Teknik Özellikler

| | |
|----------------|----------------------------------|
| Ürün Adı | FİZE PLA |
| Süre | 18-24 ay |
| Ana Bileşenler | PLA & CMC karışımı |
| Raf Ömrü | İmalat tarihinden itibaren 36 ay |
| Ambalaj | 200mg / Flakon |

BeautyMAX

DERMAL FILLER

BeautyMax FINE

BeautyMax Fine Özellikle hassas bölgelerdeki kırışıklıkları düzeltmek ve yumuşatmak için en iyi dolgu maddesi (dudak çevresindeki, göz altı ve kaz ayaklarındaki ince kırışıklıklar, nazolakrimal sulkus, boyun, kollar ve dekolte).

Endikasyonları: Küçük ve orta kırışıklıkların ve kıvrımların düzeltilmesi: glabellar ve nazolabial kıvrımlar, mimik kırışıklıkların giderilmesi ("kaz ayağı", "çanta ipi" kırışıklıkları). İnce ciltli hastalar için uygundur.

Enjeksiyon derinliği: dermisin orta katmanları

Etki süresi: 8-10 ay.



BeautyMax DEEP

Dudak dolgusu, nazolabial kıvrımların düzeltilmesi, alın kırışıklıkları, dudak çevresindeki kırışıklıklar için en iyi dolgu. Diğer bir seçenek de sig yara izleri düzeltmektedir.

Endikasyonlar: Orta ve belirgin kırışıklık ve kıvrımların (kaş kıvrımları, nazolabial) düzeltilmesi. Dudak hacmi ve kontur modellemesi.

Enjeksiyon derinliği: dermisin orta ve derin katmanları.

Etki süresi: 10-12 ay



BeautyMax SUB-Q

Çapraz bağlantılı bir yapıya, mükemmel nem tutma özelliğine sahiptir. Dudaklara hacim kazandırmak, dekolte ve boyun, alın, yanaklar ve çenede derin kırışıklıkları doldurmak için kullanılır.

Endikasyonları: Derin kırışıklıkların ve kıvrımların (kaş kıvrımları, nazolabial) düzeltilmesi.

Hacimsel yeniden şekillenme (elmacık kemikleri, burun yanaklar, çene ve çene çizgileri). Dudak hacmi modellemesi.

Enjeksiyon derinliği: dermisin orta ve derin katmanları.

Etki süresi: 12-18 ay

BeautyMax HA moleküllerinin DVS çapraz bağlanması

BeautyMax Hyaluronik Asit (HA) hidrojenleri, HA moleküllerinin divinilsülfon (DVS) ile herhangi bir organik çözücü kullanmayan basit, tekrarlanabilir ve güvenli bir işlemle çapraz bağlanmasıyla geliştirilmiştir. Yenilikçi bir hazırlama yöntemi sayesinde, elde edilen homojen hidrojenler, görülebilir kalıntı çapraz bağlama maddeleri içermez ve ince bir iğne ile enjekte edilmesi daha kolaydır. HA hidrojenleri, bozunma ve biyolojik özellikler, akımsız esneklik, enjekte edilebilirlik ve ağ yapısı parametreleri açısından karakterize edilmiştir. Güçlü jellere özgü reolojik özellikler gösterirler ve HA konsantrasyonunu artırarak ve HA / ICE ağırlık oranını azaltarak gelişmiş viskoelastik özellikleri vardır. HA hidrojenlerinin laboratuvar ortamındaki bozunma testleri, bu yeni hidrojenlerin, HA konsantrasyonunun artması ve HA/DVS ağırlık oranının azaltılması ile artan enzimatik bozunmaya karşı iyi bir stabilite sergilediğini göstermiştir. Son olarak, hidrojenler, laboratuvar ortamındaki testler ile onaylanan iyi bir biyoyumumluluk gösterir.

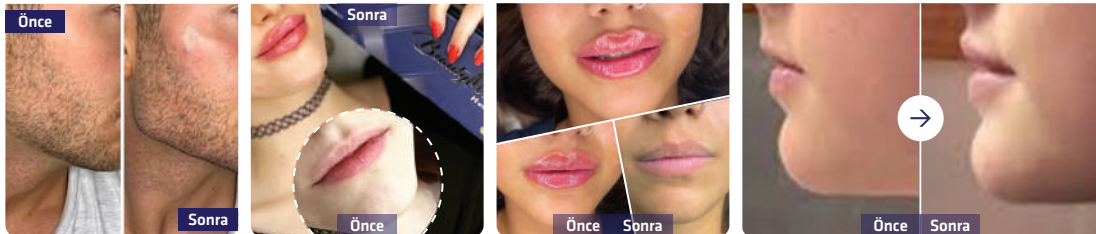

BeautyMax Dolgu Hattı

BeautyMax S 10ml

Ürünün özü küçük tanecikler halinde sabitlenmiş çapraz bağlı polimerden oluşan hiyalüronik asittir. Bu yapı sayesinde dolgu maddesi cildin alt katmanlarına enjekte edilerek orta dereceli ve derin kırışıklar ve katlar dahil yaşlanma belirtileriyle etkin şekilde mücadele eder. Ürünün etkinliği en çok alın, yanak ve elmacık kemiği bölgesine yapılan enjeksiyonlarda fark edilir. Ayrıca bu dolgu maddesi dudak büyütmede de etkilidir. Dolgunun önemli avantajlarından biri de yarı sıvı yarı jel kıvamda olmasıdır, böylece ürün enjeksiyon bölgesinden dağılmaz ve yapılan işlemin etkisini uzun süre korumasını sağlamak mümkün olur. En önemli avantajı da preparattaki hiyalüronik asidin alerjik reaksiyonlara ve istenmeyen etkilere yol açmayacak kadar kaliteli olmasıdır. Ayrıca, ürün güçlü su tutma özelliğiyle su moleküllerine etkili şekilde bağlanır, böylece cildin sağlığında ve nem düzeyinde genel olarak iyileşme meydana gelir.



BeautyMax10 - S hiyalüronik asit esaslı enjekte edilebilir bir dolgu maddesi olup ciltte yaşa bağlı değişikliklerin içeriden tedavisinde kullanılır.



BeautyMax10 - H hiyalüronik asit esaslı enjekte edilebilir bir dolgu maddesi olup cilde hacim kazandırmada kullanılır.

BeautyMax H 10ml

Bu dolgu, piyasadaki hiyalüronik asit içeren tüm enjekte edilebilir preparatlar arasında çarpıcı düzeydeki etki süresi ve hedef bölgedeki nokta etkisiyle öne çıkar. Ürünü hazırlamada kullanılan ve hiyalüronik asit polimerlerinin çok aşamalı sıralı oluşumunu içeren eşsiz bir teknolojiyle benzer etki elde edilebilir. Tekli asit molekülleri önce çapraz bağlanarak sonra da kümeler halinde birleştirilir, ardından daha yoğun tanecikler halinde sıkıştırılıp hastalara enjekte edilir. Bu yöntem sayesinde su moleküllerine etkin şekilde bağlanma becerisini kaybetmeden en uygun kıvama ve yoğunluğa sahip ürünler elde edebilirsiniz. Ürünün bileşimindeki hiyalüronik asit doğal bir bileşik olduğundan ürün vücut tarafından reddedilmez, metabolizmada başarıyla özümser ve enjeksiyondan etkileyici sonuçlar alınır. Dolgunun yarı katı bir yapıya da bürünebilmesi sayesinde bu ürün göğüsleri ve kalçaları büyütme için de enjekte edilebilir.

BeautyMax10 - S enjeksiyonu yapılan yerler



Dudak
büyütme

Orta ila derin
kırışıkların
yok edilmesi

Alın kırışıkların
yok edilmesi

Nazolabial
kıvrımların
düzeltilmesi

İşlemin etkisi 10 ila 12 ay arasında sürer.

BeautyMax10 - H enjeksiyonu yapılan yerler



Yüz hacminin
yenilenmesi

Burun ve
çene
şeklinin
ameliyatsız
düzeltilmesi

Vücut şeklinin
ameliyatsız
düzeltilmesi

Göğüs ve
kalça
büyütme

İşlemin etkisi 12 ila 18 ay arasında sürer.

DR.LIPO+

VÜCUT YAĞI ÇÖZÜCÜ

Etkisi

Ön kol, karın, kalça, uyluk gibi bölgelerde yağın giderilmesi.

Etki mekanizması

Çözelti enjekte edildikten sonra adiposit hücre (yağ hücresi) çözünerek bir sıvı emülsiyona dönüşür. Doğal yollardan dışarı atılır.



Yeni nesil PPC çözümü

Bu güçlü kompleks hızlı ve ömür ömürlü sonuçlar verir. Doğrudan bir lipoliktir ve adiposit hücreye etki ederek onu parçalar.

Enjeksiyon Bölgesi



Teknik Özellikler

| | |
|-------------|----------------------------------|
| Ürün Adı | DR.LIPO+ |
| Ana Bileşen | PPC |
| Raf Ömrü | İmalat tarihinden itibaren 24 ay |
| Ambalaj | 10ml * 10 Flakon |

Önce & Sonra

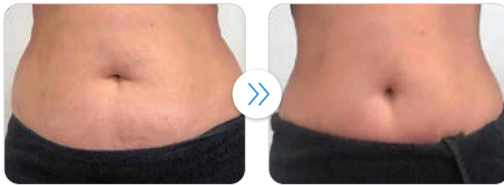

ÖNCE

SONRA

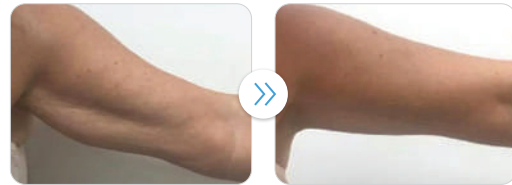

ÖNCE

SONRA

DR.LIPO+ V

YÜZ YAĞI ÇÖZÜCÜ

Etkisi

Yanak inceltme & çift çeneyi giderme, yüz gerdirme.

Etki mekanizması

Hedef noktada bileşime maruz kalan adiposit hücre parçalanır ve parçalandığı yerde aktif kolajen sentezi meydana gelir.



Yeni nesil V-Line kontur çözümü

Yüz ve boyun bölgesindeki yağ katmanlarıyla hızlı ve etkili şekilde mücadele etmeyi amaçlar. Yağ hücreleri parçalandıktan sonra, Dr.Lipo+ V'nin bir parçası olan peptid kompleksi muhteşem bir germe etkisi ortaya koyar.

YÜZ YAĞI ÇÖZÜCÜ

Enjeksiyon Bölgesi



Alın bölgesi



Periorbital bölge (üretme planına bakın)



Burun Ucu



Elmacık kemiği Bölgesi



Çene



Yüzün alt üçte biri

Teknik Özellikler

| | |
|-------------|----------------------------------|
| Ürün Adı | DR.LIPO+ V |
| Ana Bileşen | PPC |
| Raf Ömrü | İmalat tarihinden itibaren 24 ay |
| Ambalaj | 5ml * 10 Flakon |

Önce & Sonra



ÖNCE



SONRA



ÖNCE



SONRA

Syniro PDRN

PDRN DESTEKLEYİCİ

Etkisi

Cilde esneklik ve nem katar, cildin bariyer işlevini güçlendirir, cilt tonunu ve yapısını düzeltir, ince kırışıkları azaltır.

4'ü 1 arada Çözüm

İyileştirme, nemlendirme, canlandırma, gençleşme süreçlerinin uzatılması



En iyi tercih

Her yaşta sağlıklı ve ışıltılı bir cilt isteyenler için en iyi ürün Syniro PDRN yaşla ilgili hücrelerin yenilenme ve tekrar oluşma sürecini iyileştirir ve hücreleri çoğaltır.

Enjeksiyon Bölgesi



Tam yüz



Boyun



Dekolte



Eller



Vücut

Teknik Özellikler

| | |
|-------------|----------------------------------|
| Ürün Adı | Syniro PDRN |
| Ana Bileşen | PDRN |
| Raf Ömrü | İmalat tarihinden itibaren 24 ay |
| Ambalaj | 2.2ml * 2 Şırınga |

Önce & Sonra



ÖNCE



SONRA



ÖNCE



SONRA

ELAXEN PDRN

PDRN DESTEKLEYİCİ

Etkisi

Cilde renk verme, gençleştirme, nemlendirme, cilt dokusunu iyileştirme, gözenekleri sıkıştırma, cilt rengini açma, ince kırışıkları düzeltme, lenfatik drenaj etkisi

PDRN'nin etki mekanizması

Somondan elde edilen hammadde ile insan DNA'sı birbirine çok benzer. Serbest radikalleri bulup temizler ve yaşla beraber azalmış olan kolajen üretimini uyarır.



Cildi gençleştiren en güçlü kompleksir

PDRN konsantrasyonu alerjik reaksiyona yol açmaz. Gerdirme etkisi olan güçlü bir cilt destekleyici kompleksir.

SAÇ & CİLT DESTEKLEYİCİ

Enjeksiyon Bölgesi



Tam yüz



Boyun



Dekolte



Eller



Vücut

Teknik Özellikler

| | |
|-------------|----------------------------------|
| Ürün Adı | ELAXEN PDRN |
| Ana Bileşen | PDRN |
| Raf Ömrü | İmalat tarihinden itibaren 24 ay |
| Ambalaj | 2.2ml * 3 Şırınga |

Önce & Sonra



ÖNCE



SONRA



ÖNCE



SONRA

HANHEAL

Eksozomla Yüz Gençleştirme

CİLT DESTEKLEYİCİ

Etkisi

İnce çizgilerde, kırışıklarda ve yaşlılık lekelerinde gözle görülür azalma, ağırlık fazlasını alma ve cildi pürüzsüzleştirme, gözenek bakımı

Çok daha genç görünün ve hissedin

İnsan hücrelerinden elde edilen bileşenleriyle cilde sağlığını kazandırır, esneklik ve nem katar.



Eksozom ile cilt gençleştirmenin geleceği

Bu, kök hücreden elde edilen ve ciltte yaşlanmayı tersine çeviren bir cilt desteğidir. Uygulandığı bölgelerde cilt kolajenini 6 kata kadar ve bunun yanında esnekliği de 3 kata kadar arttırabilir.

Enjeksiyon Bölgesi



Akne



Kırışıklar



Güneş hasarı



Yaşlılık lekeleri



Cilt sarkması



Düzensiz doku



Genişlemiş gözenekler



Hiper pigmentasyon

Teknik Özellikler

| | |
|-------------|--|
| Ürün Adı | HANHEAL Eksozomla Yüz Gençleştirme |
| Ana Bileşen | Eksozom |
| Raf Ömrü | İmalat tarihinden itibaren 24 ay |
| Ambalaj | Kuru Ampul 100mg * 5 Flakon, Ampul 5ml * 5 Flakon |

Önce & Sonra



ÖNCE



SONRA



ÖNCE



SONRA

HANHEAL

Eksozomlu Saç Dolgusu

SAÇ BAKIMI



Product description

SAÇ & CILT DESTEKLEYİCİ

Etkisi

Saçı besler, yıpranmış saçları ve saç köklerini onarır, saç dökülmesini önler, saça hacim verir.

Saç köklerini güçlendirir, saç dökülmesini önler

İçerdiği yüksek andaki peptitler ve polideksiribonükleotitler sayesinde yeni saçlarının uzamasını hızlandırır.



Saç derisi sorunlarını Eksozomla çözer

Kepek, saç dökülmesi ve yağlı saç derisi gibi çeşitli saç derisi sorunlarını giderir. Saç derisini besler ve yıpranmış saçları ve saç köklerini korur.

Enjeksiyon Bölgesi



Saç derisi



Kaşlar



Kirpikler



Her tür kellik

Teknik Özellikler

| | |
|-------------|--|
| Ürün Adı | HANHEAL Eksozomlu Saç Dolgusu |
| Ana Bileşen | Eksozom |
| Raf Ömrü | İmalat tarihinden itibaren 24 ay |
| Ambalaj | Kuru Ampul 100mg * 5 Flakon, Ampul 5ml * 5 Flakon |

Önce & Sonra



ÖNCE



SONRA



ÖNCE

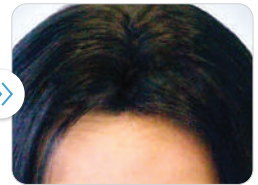

SONRA

HANHEAL

HA Ampul

CİLT DESTEKLEYİCİ

Etkisi

Deride/üstderide anında canlanma, mat derinin ışıltı kazanması, cildin gençleşmesi, metabolik süreçlerin uyarılması vs.

Cildiniz için tam çözüm

Kolajen ve elastin sentezini güçlendirir, üçlü hiyalüronik asit ile çok seviyeli nemlenme sağlar.



Modern işlevsel ürün 3 boyutlu biyohidrolifting etki oluşturur

Bir taraftan su dengesini düzeltirken diğer taraftan doku modellemesi yapan metotların kullanılmasıyla müşterilere uzun süreli 3D hidrolifting etkisi sunulur ve cildin genç görünümü uzun süre korunur.

Enjeksiyon Bölgesi



Tam yüz



Boyun



Dekolte



Suluk cilt



Genişlemiş gözenekler

Teknik Özellikler

| | |
|-------------|----------------------------------|
| Ürün Adı | HANHEAL HA Ampul |
| Ana Bileşen | Sodyum Hiyalüronat (HA) |
| Raf Ömrü | İmalat tarihinden itibaren 24 ay |
| Ambalaj | Ampul 5ml * 5 Flakon |

Önce & Sonra



ÖNCE

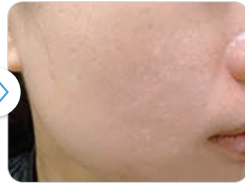

SONRA



ÖNCE



SONRA

HANHEAL

PDRN Destekleyici

PDRN DESTEKLEYİCİ

Etkisi

Lenfatik drenajı, küçük kan dolaşımını, yapısal ve işlevsel durumu iyileştirir, cildi canlandırır, cildin yoğunluğunu ve kalınlığını artırır.

73 bileşenin en iyi oranlardaki bileşimi

PDRN, amino asitler, hiyalüronik asit, koenzimler, vitaminler, mineraller vb.'nin en uygun bileşimi.



Hızlı, etkili ve güvenli bir çözüm sunan PDRN kompleksi

Periorbital bölgedeki estetik sorunlarını ameliyatsız çözer

SAÇ&CILT DESTEKLEYİCİ

Enjeksiyon Bölgesi



Tam yüz



Boyun



Dekolte



Periorbital bölge



Göz altlarındaki mor halkalar

Specification

| | |
|-------------|----------------------------------|
| Ürün Adı | HANHEAL PDRN Destekleyici |
| Ana Bileşen | PDRN |
| Raf Ömrü | İmalat tarihinden itibaren 24 ay |
| Ambalaj | Ampul 5ml * 5 Flakon |

Önce & Sonra



ÖNCE



SONRA



ÖNCE



SONRA

HYALACE

CİLT DESTEKLEYİCİ

Etkisi

Cilt hücrelerini besleyen ve cildi tekrar sıkılaştıran yaşlanma karşıtı yeni dostunuz.

Enjekte edilebilen yaşlanma karşıtı tedavi

HYALACE yaşla birlikte esnekliğini ve sıkılığını kaybeden cilt için hyalüronik esaslı enjekte edilebilen yaşlanma karşıtı bir üründür. 64mg/2ml ile piyasadaki en yüksek hyalüronik asit konsantrasyonlarından birini içerir.



Cildi nemlendirerek iyileştirme

HYALACE 4 hafta ara ile uygulanan 2 seansta cilt yüzeyinin hemen altına enjekte edilir. Enjeksiyon sonrasında, cilt altına hızla yayılarak masaj yapmaya gerek bırakmadan veya yumru ya da nodül riskine yol açmadan daha iyi nemlendirme sağlar.

Önce & Sonra

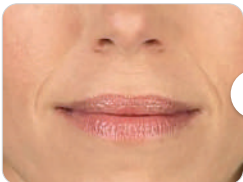

ÖNCE



SONRA



ÖNCE



SONRA

Benzersizlik

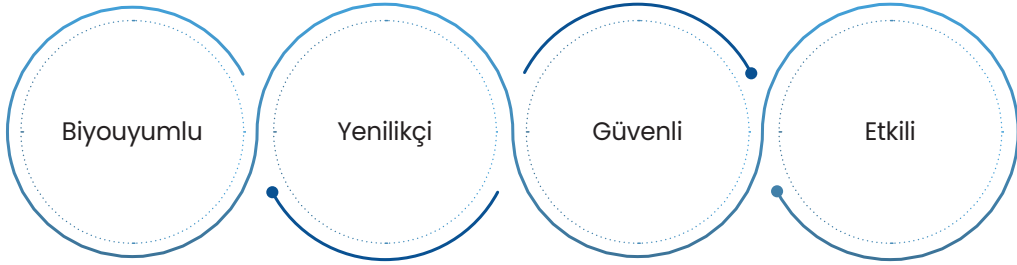

Enjeksiyon Bölgesi

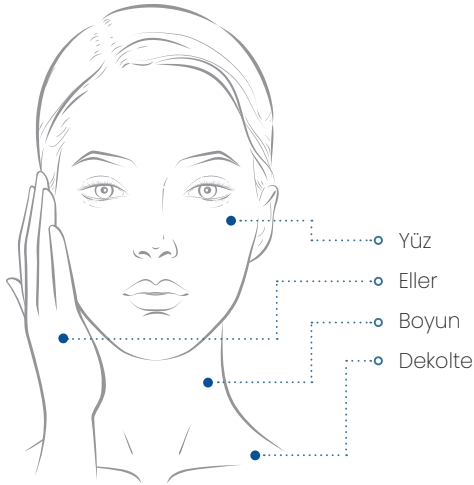

HYALACE'in Avantajları



Cilde hacmini ve sıklığını geri kazandırır



Cilt yapısını iyileştirir



Cildinizi derinlemesine nemlendirir



4 tip kolajen gelişimini uyarır

Teknik Özellikler

| | |
|-------------|----------------------------------|
| Ürün Adı | HYALACE |
| Ana Bileşen | Sodyum Hiyalüronat (HA) |
| Raf Ömrü | İmalat tarihinden itibaren 24 ay |
| Ambalaj | 2ml * 1 Şırınga |

JUVE Eyes

PN GÜÇLENDİRİCİ

Etkisi

Özellikle göz çevresinde yapılacak estetik işlemler için özel geliştirilmiş JUVE Eyes.

Cilt gençleştirme

JUVE Eyes kullanıldığında cilt esneklik kazanır, kolajen sentezi tetiklenir ve liflerin esnekliği kamçılanarak cildin tazelenmesi sağlanır

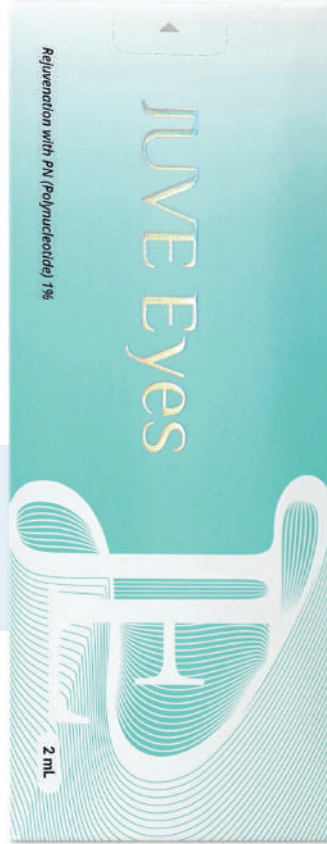

Kozmetoloji piyasasında devrim

JUVE Eyes göz çevresindeki cildi yeniden yapılandırma ve gençleştirme sürecinde kapsamlı etki oluşturur.

Bu ürün, bu bölge için tasarlanmış diğer uyarıcılardan 5 kat daha güçlü olan çapraz bağlı polinükleotitler (%1) içerir.

Önce & Sonra



ÖNCE



SONRA



ÖNCE

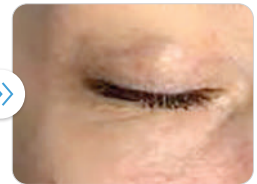

SON

JUVE Eyes Etki Mekanizması

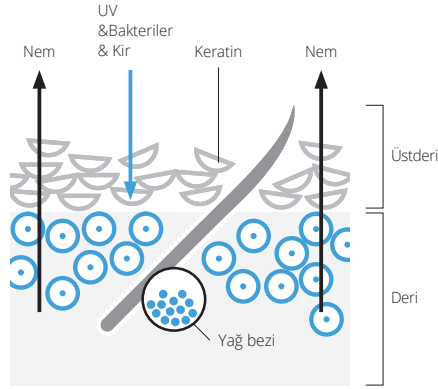

Tedavi öncesi bozulmuş
cilt bariyeri

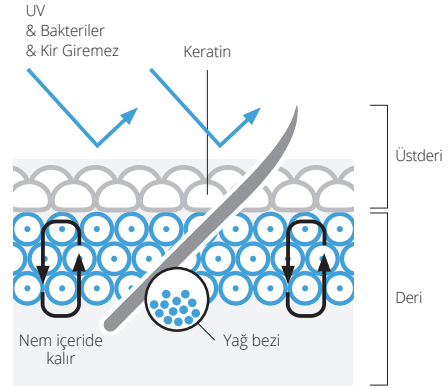

Tedavi sonrası sağlıklı cilt
bariyeri

Enjeksiyon Bölgesi

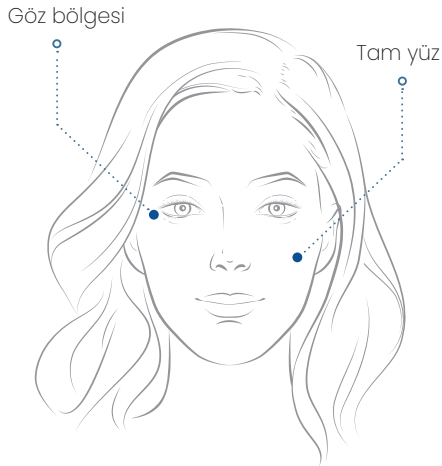

JUVE Eyes'in Avantajları



Mor
halkalar



Göz
kenarlarındaki
kırışıklar



Göz altı
morlukları



Periorbital
bölgede esneklik
kayıbı

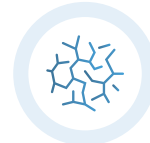

Yenilenmek
isteyen susuz ve
kurumuş cilt

Teknik Özellikler

| | |
|-------------|----------------------------------|
| Ürün Adı | JUVE Eyes |
| Ana Bileşen | PN (Polinükleotit) %1 |
| Raf Ömrü | İmalat tarihinden itibaren 24 ay |
| Ambalaj | 2ml * 1 Şırınga 1 İğne |

BIENPEEL

TCA %35 PEELİNG

Etkisi

Dört mevsim iki fazlı peeling.
Bu işlem yıl boyu yapılabilir.

Lipofilik ve hidrofilik

Bu değiştirilmiş asit formülü biyosentez sürecini tetikler, cildin yenilenmesini destekler ve birçok cilt sorununu çözer.

Bu ürünün etkinliği iki fazla sağlar: Lipofilik ve hidrofilik.



▣ Lipofilik ve hidrofilik

Lipofilik

Lipofilik faz cildin en uygun şekilde nemlenmesini sağlar ve koruyucu bariyerini yeniler, aktif bileşenlerin derinlere işlemesine yardımcı olur.

Hidrofilik

Hidrofilik faz cildin yenilenmesi ve gençleşmesi süreçlerini başlatır, cilde eski yapısını geri kazandırır ve yüz ovalini görülür şekilde sıkılaştırır.

▣ Önce & Sonra



ÖNCE



SONRA



ÖNCE



SONRA

BIENPEEL Etki mekanizması

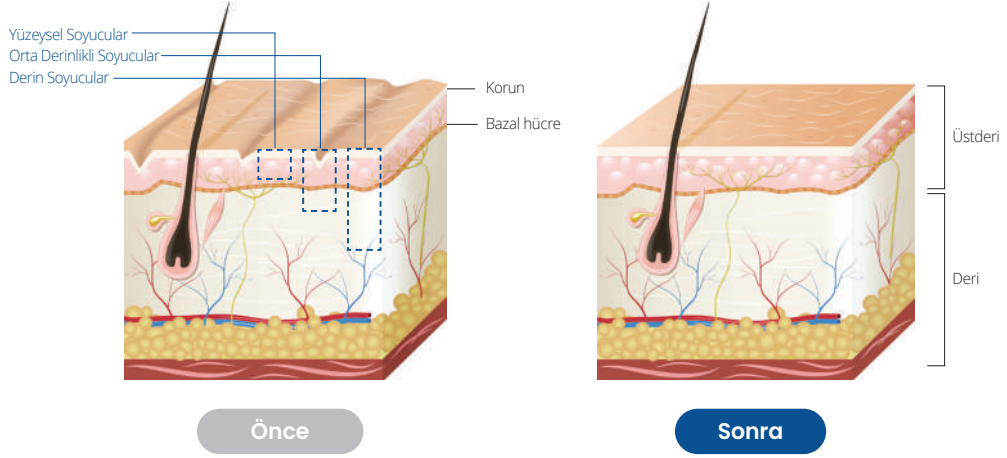

Enjeksiyon Bölgesi

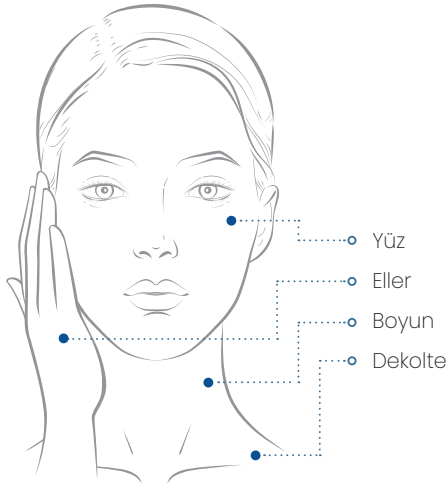

BIENPEEL'in Avantajları



Cilt tonunu iyileştirir



Evde hücre yenilemeyi sağlar



Anında germe etkisi oluşturur



Antiinflamatuvar etki yapar



Beyazlatıcı etki yapar

Teknik Özellikler

| | |
|-------------|----------------------------------|
| Ürün Adı | BIENPEEL |
| Ana Bileşen | Trikloroasetik asit %35 |
| Raf Ömrü | İmalat tarihinden itibaren 24 ay |
| Ambalaj | 6ml * 5 Flakon |

ELAXEN PLLA

CİLT BAKIMI

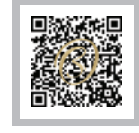

Product description ↓

Etkisi

Kolajen oluşumu, parlaklık verme, sağlıklı görünüm

Doğal süreçlerle cildinizi canlandırın

Bu ampul temel maddelerden oluşan bir kompleks içerir. Bu maddeler enjeksiyona gerek kalmadan cildin orta katmanlarına işler.



Kusurları gizler ve sağlıklı bir görünüm verir

Vücudun kolajen üretmesine yardımcı olan ve germe etkisinin yanı sıra cilde esneklik ve hacim veren PLLA bileşen kompleksi ile. Cildin kalitesini içeriden artırır ve hatta cilt dokusunu dıştan da iyileştirir.

Uygulama Alanı



Tam yüz



Boyun



Dekolte



İnce kırışıklar



Kazayağı

Teknik Özellikler

| | |
|-------------|---|
| Ürün Adı | ELAXEN PLLA |
| Ana Bileşen | PLLA |
| Raf Ömrü | İmalat tarihinden itibaren 36 ay |
| Ambalaj | Ampul Özü 15ml * 3ea, PLLA Spreyi 50ml * 1ea, Maske * 10ea, Fırça * 1ea |

Önce & Sonra



ÖNCE



SONRA



ÖNCE



SONRA

FPJ Hidrojel Serinletici Maske

CİLT BAKIMI (İŞLEM SONRASI) MASKESİ

Etkisi

Hidrojel yüz maskesi HYDROGEL SERİNLETİCİ MASKE cildi mükemmel biçimde nemlendirir ve yaşlanmaya karşı gözle görülür etki oluşturur: yüzü sıkılaştırır, kırışıkları azaltır, cilde düzgün bir görünüm verir, yaşa bağlı lekeleri büyük bir özenle aydınlatır. Gençleştirici etki hiç olmadığı kadar öne çıkar.



Hidrojel maskenin özellikleri

Bu maske gençleştirici öze batırılmış jöle benzeri özel bir madde olan hidrojelden yapılmıştır. Hidrojel, diğer malzemelerden farklı olarak özün buharlaşmasını önler; maddeler cildin içine işler, cilde sınıksız tutunur ve kurudukça inceler.

Uygulama Alanı

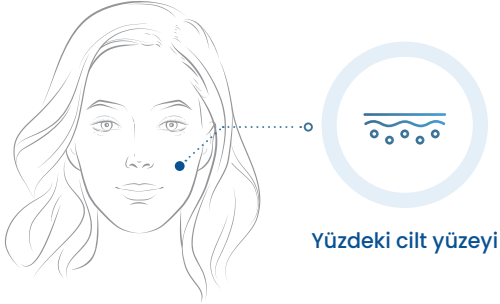

Teknik Özellikler

| | |
|-------------|---|
| Ürün Adı | FPJ Hidrojel Serinletici Maske |
| Ana Bileşen | Panax Ginseng (Kırmızı Ginseng), PDNR (Sodyum DNA'sı), Aloe |
| Raf Ömrü | İmalat tarihinden itibaren 36 ay |
| Ambalaj | 5 yaprak / Kutu |

Önce & Sonra



ÖNCE

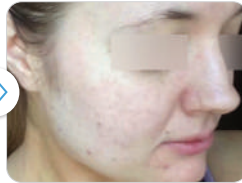

SONRA



ÖNCE



SONRA

BienMESO

STERİL İĞNE

Etkisi

27G ile 34G arası çeşitli boylarda ve 4mm ile 13mm arası nominal çaplarda mezoterapi iğneleri.

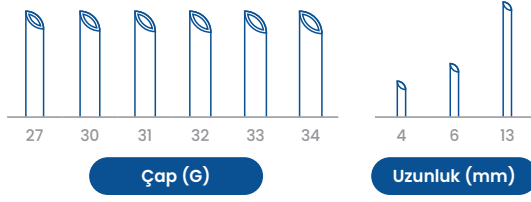

• Mezoterapi iğneleri ya da mezo iğneler 2 ile 13 mm'ye kadar derinliklerdeki deri altı veya deri içi katmanlara enjeksiyon yapmada kullanılır.

Bir ucu açılı şekilde kesilmiş ve diğer ucu da özel bir yapıştırıcı ile plastik bir zemine sabitlenmiş çelik bir borudan oluşur.

• Mezoterapi iğneleri çok incedir; bunun sebebi işlem sırasında hissedilen acının azaltılmasıdır.

Dış çap G harfiyle belirtilir (Gauge ölçeğine göre).

Kural olarak, mezo için 27G ile 34G arası boylardaki mezo iğneler kullanılır, en çok tercih edilen boylar 30G ve 32G'dir.

Teknik Özellikler

| Ürün Kodu | N/G | N/L | Raf Ömrü | Ambalaj |
|-------------------|-----|------|----------------------------------|-----------------|
| BienMESO 27G 13mm | 27G | 13mm | İmalat tarihinden itibaren 36 ay | 100 iğne / Kutu |
| BienMESO 30G 4mm | 30G | 4mm | | |
| BienMESO 30G 6mm | | 6mm | | |
| BienMESO 30G 13mm | | 13mm | | |
| BienMESO 31G 4mm | 31G | 4mm | | |
| BienMESO 31G 6mm | | 6mm | | |
| BienMESO 31G 13mm | | 13mm | | |
| BienMESO 32G 4mm | 32G | 4mm | | |
| BienMESO 32G 6mm | | 6mm | | |
| BienMESO 33G 4mm | 33G | 4mm | | |
| BienMESO 34G 4mm | 34G | 4mm | | |

BienCANNULA

STERİL KANÜL

Etkisi

BienCANNULA enjeksiyon bölgesinde cildin yaşadığı travmayı ve kan kaybını en aza indirerek ürünlerin ağrısız şekilde uygulanmasını sağlayan, böylece doktorların daha kusursuz ve hastaları memnun eden sonuçlar almasına izin veren bir araçtır. İçteki geniş boşluk sayesinde enjeksiyon en az dirençle yapılır. Mikronize ultra ince bileme teknolojisi kullanılarak paslanmaz çelikten (SUS34) yapılan nanokanüller esnek ve dayanıklı nitelik kazanır.

- Ultra ince duvarlar ve mikro cilalanmış yüzeyler yardımıyla işlem sırasındaki doku direnci azaltılır.
- Enjeksiyonlar hasta açısından daha ağrısızdır, işlem sırasında daha az stres yaşanır.
- En sert dolguların yerleştirilmesi için genişletilmiş iç çap
- Doku içine yerleştirme derinliğini kontrol edebilmek için kanül uzunluğu boyunca konmuş işaretler



DISPOSABLE

BienCANNULA'nın Avantajları



Hacim ölçülü plastik (hacim ölçeği)



Biyogüçlendirme



Kırışıkların düzeltilmesi



Canlandırıcıların oluşturulması



Heykel yöntemiyle yüz düzeltme



Enjekte edilebilen hyalüronik asit preparatları ile gençleştirme

Teknik Özellikler

| Ürün Kodu | N/G | N/L | Raf Ömrü | Ambalaj |
|-----------------------|-----|-------|----------------------------------|-----------------|
| BienCANNULA 14G 100mm | 14G | 100mm | İmalat tarihinden itibaren 36 ay | 20 Kanül / Kutu |
| BienCANNULA 17G 100mm | 17G | 100mm | | |
| BienCANNULA 22G 50mm | 22G | 50mm | | |
| BienCANNULA 22G 70mm | | 70mm | | |
| BienCANNULA 25G 50mm | 25G | 50mm | | |

AestheLine | CE

GERDİRME İPİ



Etkisi

Sarkık yanakları ve yüzdeki kırışıkları düzeltme, kolajen üretimi, cilt esnekliği, diri cilt, yüz hatlarını iyileştirme, gerdirme, yüz çizgilerini iyileştirme, yaşlanmayı geciktirme.

Çözümünüzü bulun

PDO, PCL, PLLA, HA PDO, PCLLA, PGA, Altın gibi çeşitli malzemelerden; spiral, kıvrımlı, kafes, çentikli, vs. çeşitli şekillerde; çeşitli boylarda.

İnsan vücudunun içine emilen güvenli ipler

Bunlar cilt dokularının arasına yerleştirilir. Anında konturların gerilmesi ve hacmin artmasıyla sonuçlanan bir gerdirme işlemi

Uygulama Alanı



Göz bölgesi



Boyun



Alın



Nazolabial kıvrımlar



Çift çene



Yüz çizgisi



Vs

Teknik Özellikler

| | |
|-------------|---|
| Ürün Adı | AestheLine |
| Ana Bileşen | PDO, PCL, PLLA, HA PDO, PCLLA, PGA, Altın* (*Ürüne bağlı olarak.) |
| Raf Ömrü | İmalat tarihinden itibaren 24 ay |
| Ambalaj | 2ea ya da 20ea* (*Ürüne bağlı olarak.) |

MONO

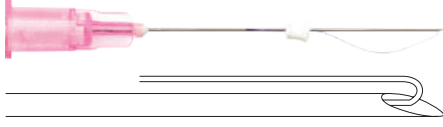

- En sık kullanılan iplik türü.
- Çentiksizdir, kolayca yerleştirilir.
- Kırışıklarda ve esneklikte etkili olacak şekilde tasarlanmıştır.
- Mono vücudun yanı sıra yüzün her bölgesine uygulanabilir.
- İşlem basit ve dolambaşızdır.



İPLİĞİN TEKNİK ÖZELLİKLERİ

| | | | | |
|----------|----------|----------|----------|----------|
| 31G 25mm | 30G 19mm | 29G 38mm | 27G 50mm | 26G 60mm |
| 31G 12mm | 30G 13mm | 29G 25mm | 27G 38mm | 26G 50mm |
| 30G 38mm | 29G 60mm | 27G 90mm | 26G 90mm | 26G 38mm |
| 30G 25mm | 29G 50mm | 27G 60mm | 26G 70mm | |

VİDA

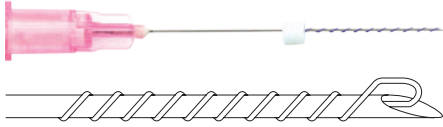

- Spiral iplik konfigürasyonu.
- Kullanıldığı yerler mono iplikler için geçerli olanlara benzer; ancak, spiral yapısı nedeniyle daha uzun süre etkilidirler ve biyolojik olarak parçalanmaları daha uzun sürer. Ayrıca, bu ipliklerin dokuda oluşturduğu sıklık tek filamanlı benzerlerine göre daha belirgindir.



İPLİĞİN TEKNİK ÖZELLİKLERİ

| | | | | |
|----------|----------|----------|----------|----------|
| 30G 38mm | 29G 50mm | 27G 90mm | 27G 38mm | 26G 60mm |
| 30G 25mm | 29G 38mm | 27G 60mm | 26G 90mm | 26G 50mm |
| 29G 60mm | 29G 25mm | 27G 50mm | 26G 70mm | 26G 38mm |

ÇOKLU

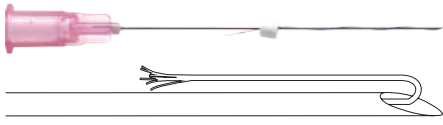

- Bir serbest ucu "püskül" şeklinde olan düz tek iplikler.
- Ortak bir yapı halinde birleşmiş olan her ince iplik dokuya yerleştirildikten sonra cildin daha belirgin şekilde yeniden yapılandırılmasına katkıda bulunur.



İPLİĞİN TEKNİK ÖZELLİKLERİ

| | | | | |
|----------|----------|----------|----------|----------|
| 30G 38mm | 29G 50mm | 27G 90mm | 27G 38mm | 26G 60mm |
| 30G 25mm | 29G 38mm | 27G 60mm | 26G 90mm | 26G 50mm |
| 29G 60mm | 29G 25mm | 27G 50mm | 26G 70mm | 26G 38mm |

İKİZ

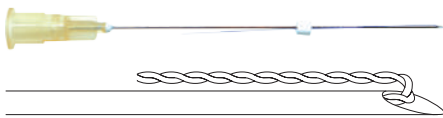

- İki iplik birlikte bükülmüştür.
- Etkili hacim oluşturur.
- İki delikli bir iğneye takılabilir.
- Kırışıkları ve cilt tonunu iyileştirmede etkili.



İPLİĞİN TEKNİK ÖZELLİKLERİ

| | | | | |
|----------|----------|----------|----------|----------|
| 29G 60mm | 27G 60mm | 27G 38mm | 26G 60mm | 26G 38mm |
| 27G 90mm | 27G 50mm | 26G 90mm | 26G 50mm | |

AestheLine

BOOM SERİSİ [6, 7, 10]

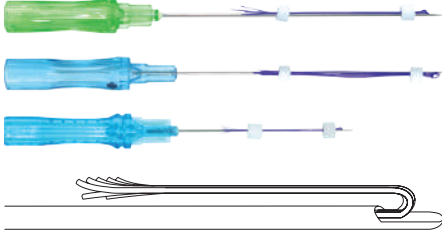

- Bu iplik bir çokbileşenli iplik meydana getiren altı adet ince yapılı iplikten oluşmaktadır.
- Etkili hacim kazandırır (nazolabial kıvrımları ve kırışıkları doldurur)
- BOOM Serisinde 6, 7 ve 10 gibi birçok farklı türde iplik vardır.
- Bu farklı iplik türleri çekme gücünü yayararak daha dengeli hale getirir.
- Dokunun içine çok sayıda iplik yerleştirilmiş olduğu için, daha geniş alanlı bir hacim etkili şekilde kapsanabilir.



İPLİĞİN TEKNİK ÖZELLİKLERİ

23G 60mm : 23G 38mm

Nano

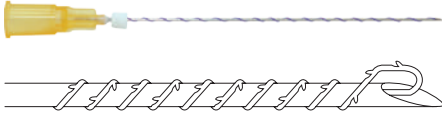

- İnceliğine rağmen mükemmel bir çentikli ipliktir.
- İplik spiral halinde bükülmüş bir dış tabaka ile tasarlanmıştır ve farklı yönlerde çentikleri vardır. Bu çentikler, bunlarla karşılıklı gelen çentiklere sahip ince ve sivri bir iğneye rehberlik eder.
- İplik, gerdirme ve sabitleme olarak anılan iki yarıya ayrılmıştır ve bunlar birlikte çalışarak dokular üzerinde maksimum etkiyi oluşturur.
- İnce bir kanül kullanılarak cilt tonu iyileştirilebilir.
- İğnenin USP boyu 5-0'dır ve iğnenin dışını çevreleyecek şekilde yapılanmıştır. Bu tasarım şekli yerine tam oturmayı sağlamanın yanında hassas dokuların çevresinde çalışırken sıkı kontrol imkanı verir. Bu ürün daha ince derili bölgelerde kullanılmaya uygundur.



İPLİĞİN TEKNİK ÖZELLİKLERİ

25G 60mm : 25G 38mm

ÇENTİK KAFES

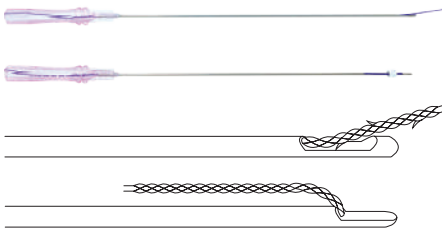

- Kafes ve çentiğin birleşimi.
- İplik yerleştirme işlemi kanül tipi tırtıklı iplikte uygulanan işlemin aynısıdır.
- İplikler tüp biçiminde örülmüştür.
- Hücreler deliklerden geçerek kolajen oluşumunu başlatır.
- Kolajen cildi güçlendirmeye yarar ve cildin daima genç görünmesini sağlar.
- Yumuşak doku ve kolajen cilt kafesi ile SMAS arasındaki boşlukları doldurur ve bu iki katmanı bir arada tutacak güvenli bir bağ oluşturur.
- Aynı anda hacim kazandırır ve gerdirme etkisi yaparken bir taraftan da hafifir ve kolayca hareket ettirilir.



İPLİĞİN TEKNİK ÖZELLİKLERİ

19G 100mm : 18G 100mm

İKİZ VİDA

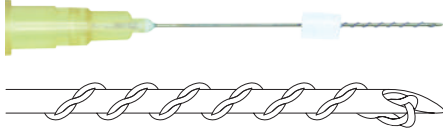

- İki iplik birlikte bükülerek iğnenin çevresine spiral halinde sarılmıştır.
- İplikli iğne dokuya geçirildikten sonra, kılavuz iğne çekilerek çıkarılır ve bükülmüş iki iplik çözülmeye başlar, böylece ilave hacim kazandırılır.
- Kırışıkları ve cilt tonunu iyileştirmede etkili.
- Büküm sayesinde daha etkilidir.

İPLİĞİN TEKNİK ÖZELLİKLERİ

| | | | |
|----------|----------|----------|----------|
| 27G 90mm | 27G 50mm | 26G 90mm | 26G 50mm |
| 27G 60mm | 27G 38mm | 26G 60mm | 26G 38mm |

CLL

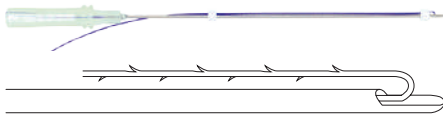

- Kılavuz çentik, düzlemin çevresini tamamen saran uzun iplikler sayesinde daha uzun bir süre boyunca yerinde sabitlenir.
- Bu iplikler 360 derecelik bir tutuş temin ederek kılavuz çentiğin orijinal konumunda sıkıca sabitlenmesi sağlar.
- Yüz konturu oluşturmada etkilidir

İPLİĞİN TEKNİK ÖZELLİKLERİ

| | | |
|----------|----------|-----------|
| 23G 90mm | 21G 90mm | 19G 100mm |
| 23G 60mm | 21G 60mm | 18G 100mm |

M fill

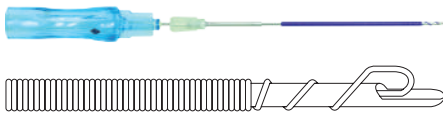

- Dolgu ile beraber kullanılabilir.
- Nazolabial kıvrımlarda etkilidir

İPLİĞİN TEKNİK ÖZELLİKLERİ

| | | | | |
|----------|----------|----------|----------|----------|
| 29G 50mm | 27G 50mm | 25G 50mm | 23G 60mm | 21G 60mm |
|----------|----------|----------|----------|----------|

Kafes Örtü

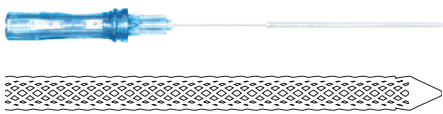

- Kafes tipi ipliklerden üretilmiştir.
- Nazolabial ve labial kıvrımlarda düzeltme yapabilmek alt çene kenarı boyunca oval hattı eski haline döndürmek ve alt çene çizgisini keskinleştirmek için mükemmel drenaj uygulanması şarttır. Yapılan estetiğin amacına kesin şekilde ulaşabilmesi için bu drenaj işlemi detaylı olarak uygulanır.
- Yumuşak doku ve kolajen cilt kafesi ile SMAS arasındaki boşlukları doldurur ve bu iki katmanı bir arada tutacak güvenli bir bağ oluşturur.
- On altı iplik birbirine geçerek birlikte örülür ve bir tüp şekli oluşturulur.
- İplikler bir kez yerleştirildikten sonra sabit kalarak belirgin tüp yapısını korur.

İPLİĞİN TEKNİK ÖZELLİKLERİ

| | |
|----------|----------|
| 23G 60mm | 21G 60mm |
|----------|----------|

AestheLine

DOUBLE ARM [LN]

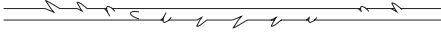
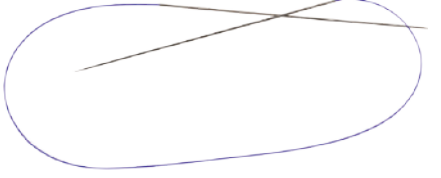

- İki taşıyıcı iğnenin tuttuğu, roket biçimli yapıda çok sayıda üç boyutlu sabitleme mekanizmaları olan, sağlam, hacimli dökme iplik.
- Kesme çentiği teknolojisine sahip çift iğne yenilikçi tasarımı sayesinde güçlü gerdirme özelliğine sahiptir. İki iğnenin takım olarak birlikte çalışması daha fazla kararlılık ve güç sağlar, böylece daha sağlam ve daha etkili gerdirme yapılabilir. Bu gelişmiş metot ayrıca ağır yüklerle yapılan manevraların hassas ve hatasız olmasını sağlayarak gerdirme işleminde güvenilir bir yardımcı arayanlar için ideal bir seçenek oluşturur.
- Daha geniş alanlarda daha uzun sürelerle kullanılarak mükemmel sonuçlar verir.
- İşlem sırasında kanca kullanmayı gerektirmez.

İPLİĞİN TEKNİK ÖZELLİKLERİ

21G 120mm : 21G 100mm : 19G 120mm : 19G 100mm : 19G 50mm

DOUBLE ARM MOLDING [LN M1]

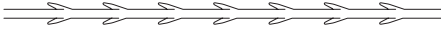
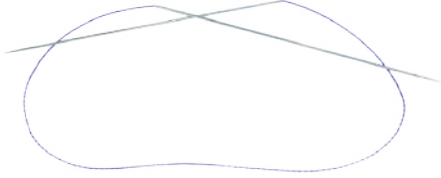

- Kullanıldığı yerler Double Arm ipliklerine benzer ama daha ağır deri dokularında daha fazla esneklik ve kararlılık sağlamak için preslenmiş olan koni biçimli kesiler yapılmasını içerir.
- Kesme çentiği teknolojisine sahip çift iğne yenilikçi tasarımı sayesinde güçlü gerdirme özelliğine sahiptir. İki iğnenin takım olarak birlikte çalışması daha fazla kararlılık ve güç sağlar, böylece daha sağlam ve daha etkili gerdirme yapılabilir. Bu gelişmiş metot ayrıca ağır yüklerle yapılan manevraların hassas ve hatasız olmasını sağlayarak gerdirme işleminde güvenilir bir yardımcı arayanlar için ideal bir seçenek oluşturur.
- Daha geniş alanlarda daha uzun sürelerle kullanılarak mükemmel sonuçlar verir.
- LN M1, vücut üzerinde uygulanabilme imkanının yanı sıra, örneğin DOUBLE ARM ve Şekillendirme ipliği teknolojisi gibi geniş bir avantajlar yelpazesi sunar. Bu da onu çeşitli ortamlarda son derece yararlı bir araç haline getirir.

İPLİĞİN TEKNİK ÖZELLİKLERİ

19G 120mm : 19G 100mm

MOLDING [M1, M2]

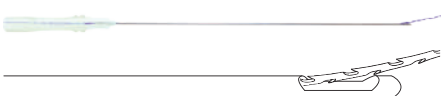
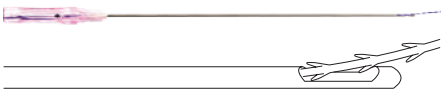

- Kafes ve çentiğin birleşimiyle karmaşık ve girift bir malzeme edilir.
- İplik yerleştirme işlemi kanül tipi tırtıklı iplikte uygulanan işlemin aynısıdır.
- Çentikler arası boşluk 2 mm'dir ve bu da diğer firmalara kıyasla çok daha dar bir ölçü olup mükemmellik vaadimizin bir kanıtıdır!
- Isı yaymayan bir işleme yöntemi kullanıldığından son derece temiz bir yüzey elde edilir. Mikroskop yardımıyla büyütülerek bakıldığında bile hiçbir çapak görülmez.
- Güçlü ve uzun süre kalıcı etki.
- Şekillendirme çentiği şekil işleme adı verilen ve ipliklerin çok sıkıştırılmasını içeren bir yöntemle sıkıştırma kalıbında biçimlendirilir.
- Şekillendirme çentiklerinin çekme direnci kesme çentiklerine kıyasla üç kat daha fazladır ve bu da daha fazla dayanıklılık sağlar. Bu artırılmış esneklik işlem tamamlandıktan sonra yüz kaslarının hareketi sonucunda ipliğin kopmasını önlemeye yarar.

İPLİĞİN TEKNİK ÖZELLİKLERİ

19G 100mm : 18G 100mm

RHINO

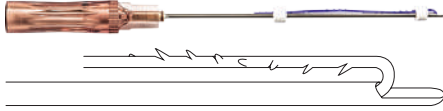

- Bu özelleştirilmiş iplik burun ucunu ve köprüsünü yukarı kaldırmada kullanılır. Oluşturduğu sabitleyici ve bağlayıcı etki sayesinde cilt dokusuna verilen hasar en aza iner.



İPLİĞİN TEKNİK ÖZELLİKLERİ

21G 60mm   19G 60mm   19G 50mm   19G 38mm

EYE CANNULA

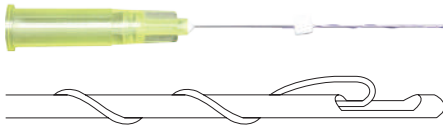

- U şeklinde (kenarlı) kanül içeren, çentikli olmayan iplik.
- Bu özelleştirilmiş iplik göz çevresindeki hassas bölgeyi bir kanül klavuz yardımıyla travmaya yol açmadan düzelterek özelliğindedir. Göz çevresi gibi yüzün en hassas bölgesinde hematoma oluşturmadan ve iyileşme dönemine ihtiyaç duyulmadan düzeltme yapılabilmesini sağlar.



İPLİĞİN TEKNİK ÖZELLİKLERİ

30G 38mm   30G 25mm

CANNULA L

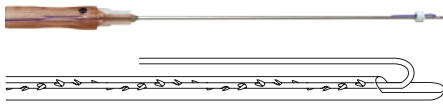

- L şeklinde (kenar) kanüllü çentikli iplik
- Spiral düzendeki 360-derece çentiklerle tasarlanmış olan iplik böylece dokuları daha uzun süre tutmada ve sabitlemede oldukça başarılıdır. Bu tip kanül ayrıca cilde sorunsuzca girebilme gibi ilave bir avantaj sunarken tıpkı standart bir kanül gibi güvenli ve ağrısız kullanılabilme özelliğini koruyarak kanama, berelenme veya şişme riskini ortadan kaldırır.



İPLİĞİN TEKNİK ÖZELLİKLERİ

23G 90mm   21G 90mm   19G 100mm
23G 60mm   21G 60mm   18G 100mm

CANNULA W

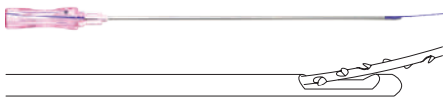

- W şeklinde (kenar) kanüllü çentikli iplik
- Hareket etmek ve deri sistemindeki ağır dokuları daha uzun süre sabitlemek için preslenmiş konik çentiklere sahip döküm iplik.



İPLİĞİN TEKNİK ÖZELLİKLERİ

21G 90mm   21G 60mm   19G 100mm   18G 100mm

AestheLine

G LINE

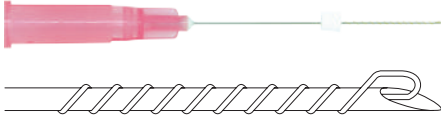

GOLD

• Detaylara büyük önem verilerek %99.99 saf altından tasarlanmış olup ihtiyaçlarınız için kaliteli ve sofistike bir çözüm sunar. Göz çevresindeki kırışıkları azaltmada ve yüze parlak bir görünüm kazandırmadaki etkisi kanıtlanmıştır.

İPLİĞİN TEKNİK ÖZELLİKLERİ

30G 50mm 30G 25mm 29G 38mm 29G 13mm
30G 38mm 30G 13mm 29G 25mm

TRIPLE

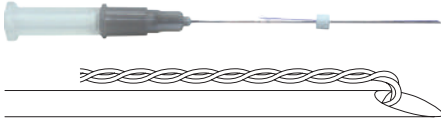

PDO

• Üç iplikli sivri bir iğne üzerinde birlikte bükülmüştür.
• Son derece etkili şekilde hacim kazandırır. Kırışıkları gidermede ve cilt rengini iyileştirmede çok etkilidir. İpliklerin bükümü ürünün etkinliğini artırır, bu sayede iplikler cildin daha derin katmanlarına işleyebilir ve daha iyi sonuçlar verebilir.

İPLİĞİN TEKNİK ÖZELLİKLERİ

27G 90mm 27G 50mm 26G 90mm 26G 50mm
27G 60mm 27G 38mm 26G 60mm 26G 38mm

BLUNT NEEDLE

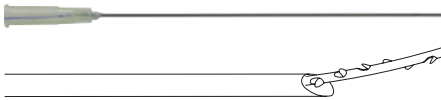

CE

PDO

• Küt iğne ve çentikli iplikten oluşur.
• Sivri iğneye kıyasla enjeksiyon işlemi sırasında daha az ağrı vermesi ve sonrasında da çok daha az kanamaya ve şişmeye yol açması beklenir.

İPLİĞİN TEKNİK ÖZELLİKLERİ

19G 100mm

CSL

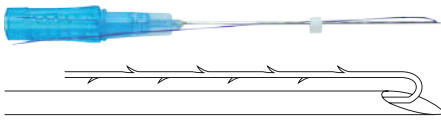

PDO

• Polidoksanon (PDO) kullanılarak oluşturulmuş CSL iplikte iğnenin hem iç hem de dış tarafında çentikler bulunur.
• Sivri bir iğnesi vardır.
• Belirgin bir yüz çizgisi oluşturmada etkilidir.
• İğnenin özelliği bir vida tipinin öne çıktığı, iki yönlü uzun tasarıma sahip olmasıdır.
• USP 3/0 iplikten oluşması nedeniyle göz çevresinde ve yüzün diğer hassas bölgelerinde kullanıma uygundur.

İPLİĞİN TEKNİK ÖZELLİKLERİ

23G 60mm 23G 38mm



Sonsuz doğal gzellik iin tercihiniz
Your choice for never ending natural beauty



BNC GLOBAL TURKEY IMPORT EXPORT LIMITED COMPANY

Oruçreis Mah. Tekstilkent Cad. Tekstilkent B09 Blok

No: 10 AA/314 Esenler, İstanbul, Republic of Turkey

Tel: +90 212 572 00 10 **Whatsapp Hattı:** +90 506 166 00 10

info@bncglobal.net www.bncglobal.com.tr www.bncglobal.net

